

SITUACION, USOS, DENSIDADES Y EDIFICABILIDADES.  
PGOU-ADAPTACION PARCIAL DE LAS NN.SS.

ESCALA = 1:5.000

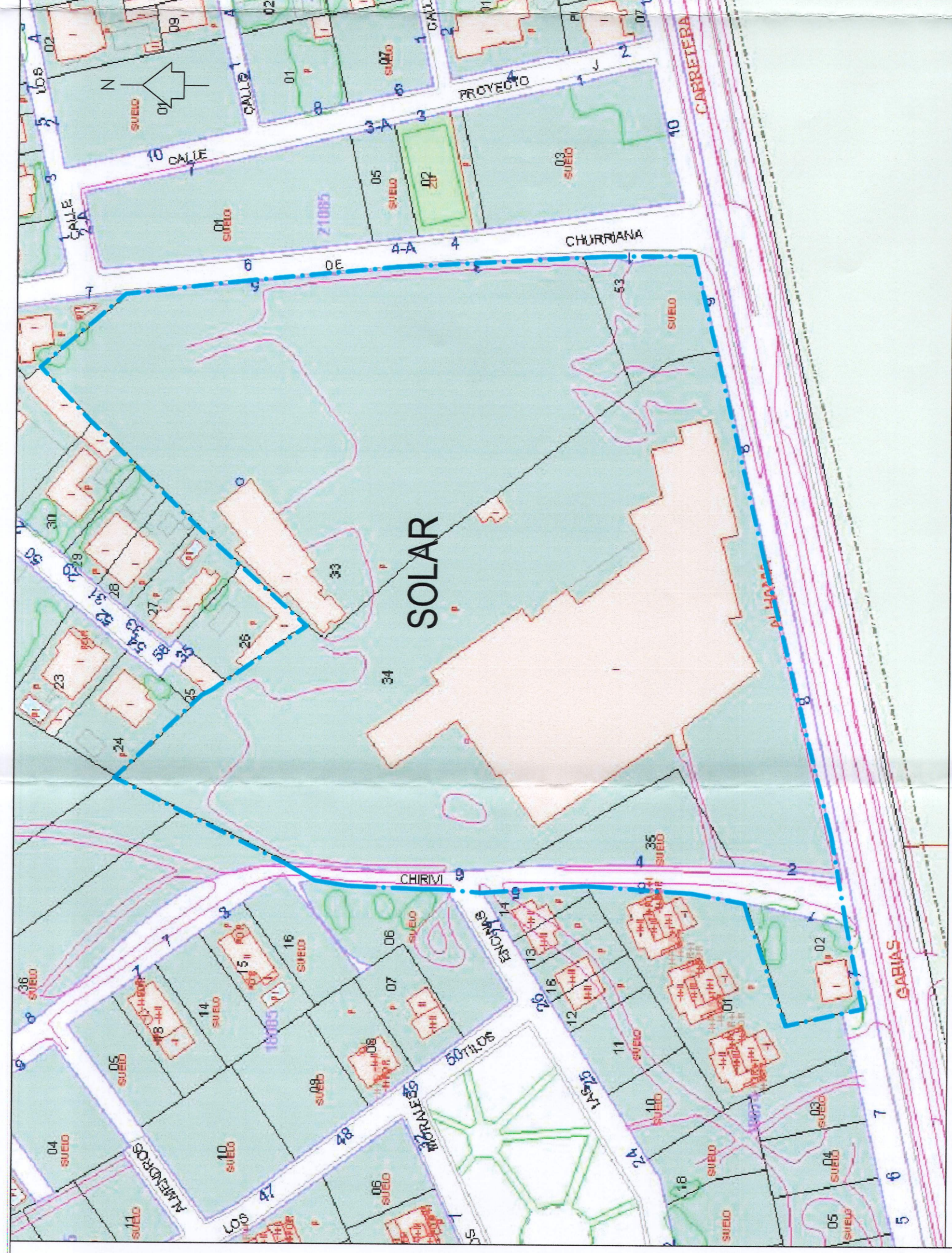

CATALSTRAL.

ESCALA = 1:11.000



VISTA AEREA.

DILIGENCIA: Para saber con certeza el estado de este expediente, consulte el Portal de Transparencia de las NN.SS. de Granada. Para más información, consulte el sitio web de la Oficina de Atención al Ciudadano, Censo, Infracciones y Promoción por Adulterio, Saneamiento e Higiene y Promoción Los Robles de Granada. Este documento es una copia de seguridad por acuerdo planario del Ayuntamiento de Las Gubias. Fecha de expedición: 24 de agosto de 2012. La Secretaría: María Luque Areop.

**QUINTECT**  
Arquitectura y Urbanismo s.l.p.  
Paseo Cervantes nº 4 - Bldg. GRANADA. 18008  
E-mail: quinfect@quinfect.com Web: www.quinfect.com

CARLOS QUINTANILLA MOREU  
Arquitecto.

*Carlos Quintanilla Moreu*

PLAN PARCIAL DEL SECTOR PP-6  
PGOU - ADAPTACION DE LAS GUBIAS, GRANADA

PROMOTORES	ADOLFO SERRANO E HIJOS S.L.	FECHA	AGOSTO 2012	Nº EXP.	76710
PROMOCION	PROMOCION LOS ROBLES DE REGUA I.S.L.	ESCALA	INDICADAS	OBSERVACIONES	TEXTO REFUNDIDO AGOSTO 2012
PLANO	SITUACION Y ESTADO ACTUAL URBANISTICO				Nº PLANO